

ゆうあい

☎ 06-6774-3377
FAX 06-6774-3399



ホームページアドレス <http://www.yuuai.org/>

facebook フェイスブックやっています!

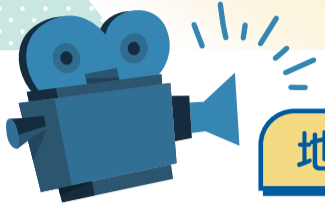

地域福祉映画会

オレンジ・ランプ

申込不要
参加無料
定員250名

上映終了後
認知症に
関する
相談コーナー
があります

日本語字幕付き

39歳で若年性認知症と診断された夫が、妻と2人の娘を抱え、不安に押しつぶされそうになる
厳しい現実と直面しながらも、ある出会いをきっかけに意識がかわり、人生を再生していく9年
間の軌跡を、実話に基づいて描いた作品です。認知症本人や家族が、認知症とどのように向き合
えば笑顔で生きられるのか。認知症になっても安心して暮らせる社会とは? その一つの指標となり
得る本作は、年齢を重ねていくすべての人がより良く生きるためのヒントにも満ちています。

日時 令和6年8月29日(木)
午後2時~4時すぎ(開場午後1時30分)

場所 天王寺区民センター
1階ホール
(天王寺区生玉寺町7-57)

◎実施主体/天王寺区社会福祉協議会・天王寺区医師会

お問合せ 天王寺区社会福祉協議会地域支援担当 tel 06-6774-3377 fax 06-6774-3399



参加
無料

天王寺区 家族介護者の集い「和みの会」

及び 令和6年度三二講座のご案内

天王寺区家族介護者のつどい「和みの会」は、介護の悩みや思いを語り合う場です。介
護の悩みを抱えている方、介護に関心がある方など、どなたでも参加できますので、日頃
の悩みや思いを語り合いませんか。見学も大歓迎です。

また、「和みの会」では介護に役立つ知識や介護者自身の健康に役立つ講座を開催して
います。今年度は下記のテーマを予定しておりますので、参加を希望される方は気軽にお
申し込みください。

令和6年	9月11日(水)	成年後見制度をもっとわかりやすく
令和6年	11月13日(水)	介護者に安全な介助方法を学ぼう
令和7年	2月12日(水)	ケアマネジャーのお仕事

時間 いずれも午後1時30分~3時 ※ミニ講座は前半45分を予定しています。
◎講座後、「和みの会」の交流会があります。よろしければそちらもご参加ください。

お申込み
お問合せ 天王寺区地域包括支援センター
tel 06-6774-3386

参加を希望される方は、事前申し込みをお願いします。

四天王様寄贈の 「夫婦扇子」を贈呈 全婚をお迎えの ご夫妻へ



区社会福祉協議会では、高齢者福祉月間に金婚をお迎えの
ご夫妻へお祝いの品をお贈りいたします。次に該当されるご
夫妻はぜひお申込みください。

対象: 昭和49年1月1日~12月31日の間に結婚され、現在区内にお住いのご夫婦

申込切... 令和6年8月23日(金)

申込方法... はがきに以下の事項を明記して、下記までお送りください。

- ご夫妻の氏名(ふりがな) ※お名前は楷書で明確にご記入ください。
- 結婚年月日
- 住所
- 郵便番号
- 電話番号
- 町会名
- または×(地域にお名前などの情報を提供してもよいか)

お申込み
お問合せ 社会福祉法人 大阪市天王寺区社会福祉協議会(天王寺区在宅サービスセンターゆうあい内)
〒543-0074 大阪市天王寺区六万休町5-26 tel 06-6774-3377 fax 06-66774-3399

ポッチャ
初心者の方も、
すでにご存知の方も
大歓迎!!

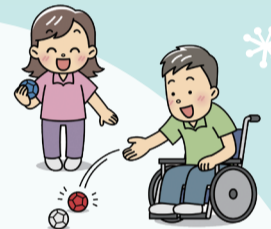

ポッチャ体験会 & 審判員養成講座

ポッチャは、パラリンピックの正式種目です。
天王寺区では、ポッチャを通して、世代や障がいの有
無を超えた地域交流が行われています。大会を開催し
ている地域もあります。
あなたもポッチャのルールを学び、地域での交流を
楽しみませんか?

開催日時 令和6年8月26日(月) 午後2時~4時

場所 天王寺区民センター1階ホール
(天王寺区生玉寺町7-57)

定員... 50名【申込み先着順】
対象... 天王寺区在学・在住・在勤で、ポッチャに
興味のある方、天王寺区のポッチャ活動
にご協力いただける方
講師... 大阪市長居障がい者スポーツセンター
スポーツ指導員
申込締切... 8月13日(火)まで

お申込み・お問合せ 天王寺区社会福祉協議会 地域支援担当
tel 06-6774-3377 fax 06-6774-3399

主催/天王寺区地域自立支援協議会地域活動部会 天王寺区身体障害者団体協議会

お祝いの品は
11月29日(金)の
区社会福祉大会会場
(会場: 区民センター)でお渡し。
欠席の方は後日郵送。



参加無料

「認知症サポーター養成講座」を開催します！

「認知症サポーター」とは、認知症について正しく理解し、認知症の人や家族を地域で温かく見守る応援者のことです。サポーターは特別な職業や資格ではなく、日常生活の中で認知症への理解と支援の心をもって、出来る範囲で手助けを行います。およそ90分の養成講座を受講することで誰でもなることができます。

天王寺区社会福祉協議会では、高齢者に優しい地域づくりを目指して定期的に認知症サポーター養成講座を開催しています。

「もの忘れがひどくなったらどうしたらいいの?」「家族や友人が認知症かもしれない?」

そう感じたときには、どのように対応したらよいのでしょうか。

みなさんで、認知症について学んでみませんか?

日時 令和6年9月28日(土) 午後2時~3時30分

令和6年11月7日(木) 午後6時~7時30分

令和7年1月24日(金) 午後2時~3時30分

※各回同じ内容です。ご都合の良い日に受講ください。

※9月と1月は講座終了後に活動交流会を行う予定です。

場所 天王寺区在宅サービスセンターゆうあい2階

対象者…天王寺区内在住、在勤、在学の方
定員…各回20名(申込先着順)

お申込み
二次元コード



お申込み
お問合せ

電話、FAX、二次元コードにて(faxの場合は、希望日・住所・氏名・電話番号を明記)
天王寺区社会福祉協議会 地域支援担当
tel 06-6774-3377 fax 06-6774-3399



受講の証として
認知症サポーター
カードを
お渡しします



認知症サポーター養成講座を受けたあと
ボランティア活動を始めたいと思ってるみなさん

大阪市ステップアップ研修 を開催します!!

認知症の方は、みなさんの少しのお手伝いがあれば、自分でできることがたくさんあります。ステップアップ研修を受講し、「ちーむオレンジサポーター」の一員として活動しませんか?

日時 令和6年10月17日(木) 令和7年2月12日(水)
各日 午後1時~5時

場所 天王寺区在宅サービスセンターゆうあい

※①②とも満たしている方

- 対象者 ① 大阪市内在住・在勤の認知症サポーター養成講座修了者
② ちーむオレンジサポーターとして活動の意思がある方

定員…各回15名(申込先着順)

ステップアップ研修を受講していただくと、認知症の方や家族の応援者

「ちーむオレンジサポーター」として活動していただけます。



お問合せ

天王寺区認知症強化型地域包括支援センター
tel 06-6774-3386

参加者
募集中!

認知症の方々とご家族の集いの場

♪本人交流会♪開催中

忘れてもいい、わからなくてもいい、
ここなら話せることもある!



「気軽に、居心地がいい」そんな集いの場で
認知症の方、そのご家族の方のご参加お待ちしております!
介護・福祉関係の方々からのご相談もお待ちしております

日時 毎月 第4土曜日 午後1時30分~
◎会場などの都合により変更することがあります

場所 天王寺区在宅サービスセンターゆうあい
3階 にこにこルーム
(天王寺区六万町5-26)

お申込み
お問合せ

日程を変更する場合がありますので、事前にお申し込みください。
認知症初期集中支援推進事業 認知症地域支援推進員まで
tel 06-6774-3350

モデル4地域で 身近な相談窓口

「地域福祉コーディネーター」 事業がスタートしました。

地域福祉コーディネーターは、日頃の生活の中での悩みや心配事をお聞きし、必要な場合は、適切な機関等へおつなぎするパイプ役です。

ご自身や家族の介護、子育て、ひきこもりのことなど、生活の中での困りごと、また、ボランティア活動など地域のために何かできることはないかな?といったさまざまな相談をお伺いし、関係機関などと連携しながら、地域の見守り活動や、必要なサービスへおつなぎします。

現在、区内の4地域をモデル地域としてコーディネーターを配置しています。今後、他の地域へも配置をすすめていきます。

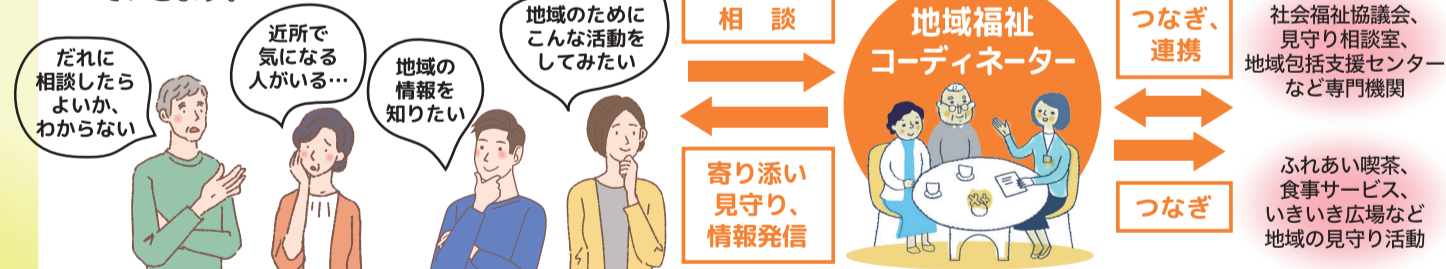

①相談場所 ②相談日時 ③問い合わせ

五条地域
①五条公園会館(烏ヶ辻2-5-17)
②毎週水曜日 午前9時~午前11時30分
③直接会館へお越しください。
天王寺地域
①天王寺連合会館(大道4-7-17)
②月曜日・木曜日 午前11時~午後1時 火曜日 午後2時~午後4時
③直接会館へお越しください。お電話の相談にも応じます。☎06-6772-3833

桃陽地域
①桃陽会館(筆ヶ崎町2-35)
②火曜日▶第1火曜 午前10時~午後12時 第4火曜 午後1時30分~午後4時
木曜日▶第1木曜 午前10時~午後2時 第2・3木曜 午前10時~午後12時 第4木曜 午前10時~午後2時
③直接会館へお越しください。

聖和地域
①聖和会館(寺田町1-5-9) ②月曜日~金曜日 午後1時~午後4時
③直接会館へお越しください。お電話の相談にも応じます。☎06-6772-1319

お問合せ 天王寺区社会福祉協議会地域支援担当 tel 06-6774-3377

見守り相談室周知

独居高齢者等見守りサポーター事業

75歳以上のお一人暮らしや高齢世帯へ 地域ボランティアによる 見守り訪問を行っています!

ボランティアさんとおつながることで、一人暮らしの不安も減り近所とのつながりも広がります。これからも、住み慣れた地域で安心して暮らしていただけるよう応援します!

最近、出かけることが減って、お話しできるのが楽しみです。

令和6年4月2日から令和7年4月1日までに80歳とされる方へ見守り希望(同意)確認のご案内を順次郵送しています。

※75歳とされる方にも、11月以降に郵送予定です。

ボランティアによる見守り訪問をご希望の方は

天王寺区見守り相談室 tel 06-6774-3385
※高齢世帯(75歳以上)で介護サービス等を利用していない方が対象です。

見守り訪問を楽しみに
待っていただいて、
嬉しいです。

地域における要援護者の 見守りネットワーク強化事業

桃陽地域にて 認知症高齢者声かけ訓練 を行いました!

5/15(水)桃陽会館にて、地域役員、民生委員の方々を対象に、認知症声かけ訓練を実施しました。天王寺区キャラバン・メイトのみなさんに講師と認知症高齢者役としてご協力いただき、目の前にいる行方不明とされている認知症の方に対し、どのように声をかけ、どのように警察へ連絡したらよいのか、参加者のみなさんで考えました。

訓練のあとの振り返り会では、「一緒に帰りましょう、と言うと安心してもらえた」「優しい口調で声をかけるような気が付いた」といった感想がありました。最後には、天王寺警察署防犯保安係の方からのお話もあり、声かけ訓練を通して、地域ぐるみで認知症の方への理解を深める良い機会となりました。

お問合せ 天王寺区見守り相談室 tel 06-6774-3385

「驚かせない、急がせない、自尊心を傷つけない」よう声をかけよう!

笑顔で! 落ち着いて!



社協の活動を支える
応援者になってください

賛助会員ご加入のお願い

現金をご持参いただくか、ゆうちょ銀行にお振込みをお願いいたします。

何口からでも
お申込み
いただけます

[ゆうちょ口座番号] 00960-8-29655
[加入者名] 社会福祉法人大阪市天王寺区社会福祉協議会
tel 06-6774-3377

個人会員 1口 1,000円/年 団体・法人会員 1口 10,000円/年

令和5年度個人賛助会員 (敬称略)

- | | | | | | | | |
|---|---|---|---|---|---|-----------|--|
| あ | 足高 潤
余部 信子
安藤 恭男
池内 耕一
石川 武
石黒 千佐子
石多 英男
磯橋 一恵
一本松 三雪
伊藤 真寿美
今西 光代
今西 勝彦
植田 泰央
上續 幸子
上野 誠市
大野 公子
尾崎 悦子
尾崎 悟郎
越智 ヒトシ
柏原 五三
加藤 信次
鎌田 伸子
岸本 稚清
岸本 悦子
木田 民子 | く | 楠本 治
栗谷 紀代子
黒崎 順理
児玉 光博
吾東 慶隆
齋藤 淑子
坂本 進治
佐藤 文雄
佐野 博子
島村 俊夫
清水 一二三
白井 岐美子
末高 貴子
杉本 國治
杉山 吉勝
鈴木 末子
隅田 純子
諏訪部 善則
曾我 時雄
高木 範子
高繁 一枝
高月 波子
瀧上 益宏
竹田 善彦
田代 真朱子 | 翼 | 智津子
田中 記代子
田中 貞子
田中 孝子
田中 艶子
田中 宮子
谷川 光枝
築山 幸子
出嶋 道子
出嶋 幸子
寺岡 成晃
富井 浩子
鳥山 幸嗣
中島 一子
中野 美智子
中原 達男
長原 信子
浪花 博
野田 満子
羽賀 順一
橋本 幸子
橋本 眞一
服部 多嘉男
浜口 ふく
原田 和隆 | 半田 工
ひ | 東浦 孝次
東尾 博司
東野 美榮子
東野 重子
廣瀬 善重
前山 克己
正木 秀子
松矢 多恵子
右田 順一
三澤 富康
溝渕 良行
村尾 和子
森嶋 捷子
柳原 不二子
山口 和子
山崎 清忠
山崎 茂
山田 幸清
山中 幸子
横田 涉
吉井 佳世
六本 誠治
脇 透 |
|---|---|---|---|---|---|-----------|--|

令和5年度法人・団体賛助会員 (敬称略)

- | | |
|---|---|
| 天王寺区身体障害者団体協議会
天王寺区健康づくり推進協議会夕陽の会
天王寺区体育厚生・スポーツ推進協議会
天王寺区食生活改善推進員協議会
天王寺区更生保護女性会
谷川工業 株式会社
横井製本 株式会社
米谷興産 株式会社
有限会社 大広實業
株式会社 日本介護医療センター
株式会社 西村ケミテック
株式会社 ナガイパッケージ
医療法人 欽喜会 介護老人保健施設れいんぼう夕陽丘
医療法人 瑞穂会 介護老人保健施設みずほ倶楽部
医療法人 平山クリニック
一般社団法人 おやこで育つ愛とゆうきの会
宗教法人 四天王寺
社会福祉法人 天森誠和会 天森養護老人ホーム | 社会福祉法人 四天王寺福祉事業団
四天王寺たまつくり苑
学校法人 清風学園
学校法人 大阪夕陽丘学園
学校法人 上宮学園
桃丘地区社会福祉協議会
聖和地区社会福祉協議会
大江連合 上綿屋町振興町会 |
|---|---|

皆様から頂いた賛助会費は、
敬老杖の交付・車いすの貸出の
費用の一部に活用させて
いただいています。

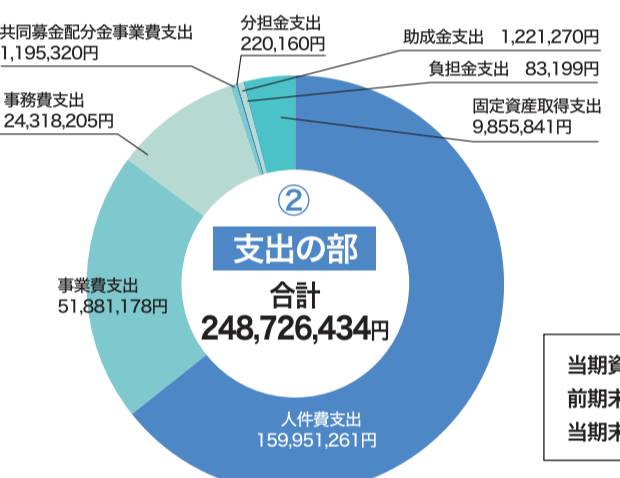
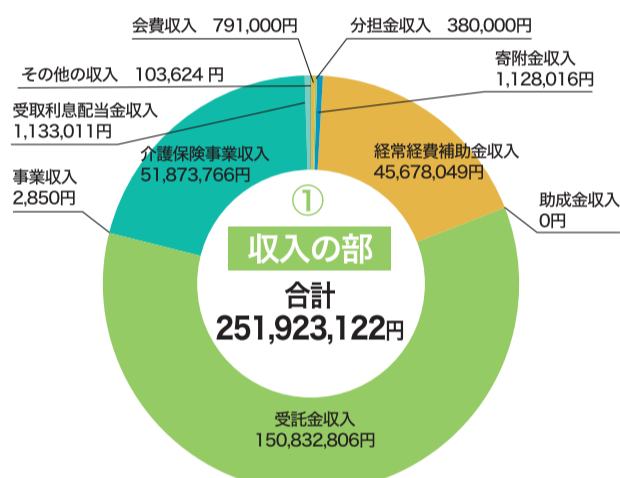

天王寺区社会福祉協議会 令和5年度 決算

当期資金収支差額合計 (①-②)	3,196,688円
前期末支払資金残高	108,850,397円
当期末支払資金残高	112,047,085円

まずはご相談ください!

相談
無料

あんしんさぽーと (日常生活自立支援事業)

福祉サービスは利用したいけど、手続きは苦手、計画的にお金の支払いができるかどうか不安、通帳やはんこなど、どこかに置いたか忘れてしまう、大事な書類をなくさないか心配など、生活の中で不安に思うことはありませんか?
安心して、毎日が過ごせるように、福祉サービス利用のお手続きや金銭管理のお手伝いをあんしんさぽーとがします。
相談は無料です。
利用できる方は、認知症・知的障がい・精神障がいなどにより判断能力に不安のある方で、次のすべてに当てはまる方です。

- 大阪市内に在住の方
- 契約内容が理解できる方
- 事業(サービス)を利用する意思がある方



相談
無料
秘密
厳守

生活自立支援相談窓口 サポート天王寺

サポート天王寺は、生活の困りごとの軽減や解消に向けて、ご本人と一緒に考え、お手伝いをする生活相談窓口です。

- 仕事探しのことで不安がある。
- 家賃が支払えない。退去するように言われた。
- 家族のことで相談したい。
- 生活の相談を出来る人が近くにいない。

など、生活の困りごとがありましたら、ひとりで抱え込まずに、まずはご相談ください。※生活保護受給中の方はご利用できません。

相談日…月～金/午前9時～午後5時30分 祝日・年末年始を除く
場所…天王寺区役所 4階44番窓口
tel 06-6774-9937 fax 06-6774-9936
受託者…社会福祉法人大阪自彊館・
社会福祉法人天王寺区社会福祉協議会